

MØDE MED ERFAGRUPPE SVIN

8. DECEMBER 2015

FREMSTILLINGSPRISER SVIN

OVERSIGT

Kredsnavn	Navn	Adresse	By	Driftsgrene i ØDB		
Heden & Fjorden	Jesper Andersen	Bredvigvej 9	Herning	7000	800	
Heden & Fjorden	Mette og Morten Bjerre Nielsen	Løgagervej 6	Sørvad	5910	7000	7960
Heden & Fjorden	Kim Kirkeby	Feldevej 1	Vinderup	5910	7910	7200
Heden & Fjorden	Ole Sandgrav	Gudumlundvej 16	Lemvig	7910		
Heden & Fjorden	Henrik Knudsen	Lervangvej 13	Ringkøbing	5910	7910	
Vestjysk Landboforening	Per Bank Nielsen	Tranemosevej 23	Videbæk	5910	7000	7100
Landbo Limfjord	Guldholt Agro	Guldforhovedvej 24	Bording	5910	7910	7200
Landbo Limfjord	Kurt Lundgaard Jensen	Kirkevej 46	Vinderup	5910	7910	7200

FREMSTILLINGSPRISER

- Slagtesvin, *Producerede slagtesvin * slagtevægt solgte sl.svin*
- Smågrise 15-30 kg, *pr. Producerede smågrise (16-35 kg)*
- Frav. Smågrise 7-15 kg, *pr. Producerede fravænnede grise*
 - Renter, afskrivning og leje
 - Energi, vedl. bygn. mv.
 - Arbejdsomkostninger
 - Dyrlæge og diverse
 - Foderomkostning
 - Køb af grise og andre indtægter

DATA: FREMSTILLINGSPRISER ERFAGGRUPPE SLAGTESVIN

Kr pr. Kg Slagtesvin

Fremstillingsprisen pr. kg slagtesvin

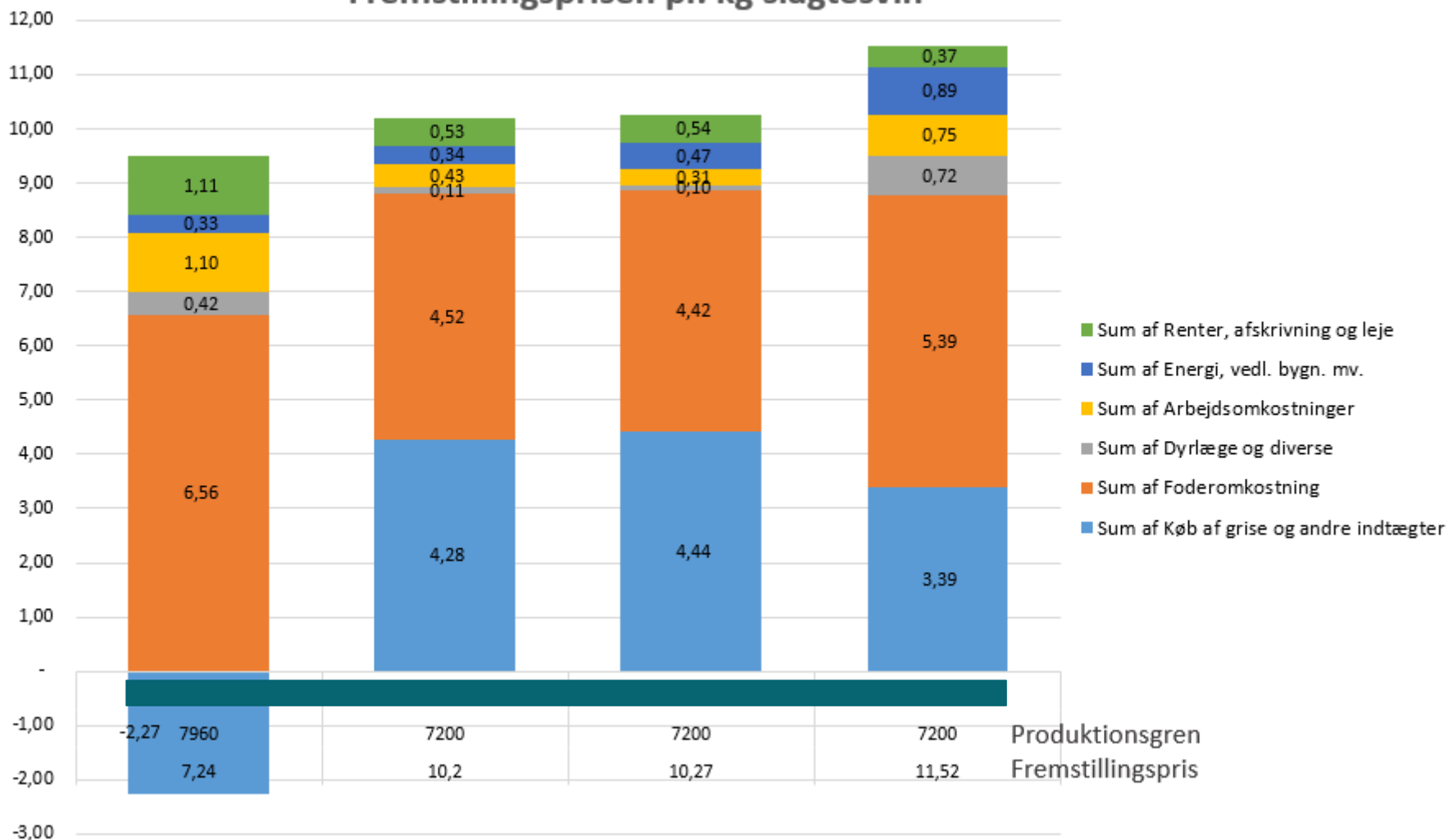

BEREGNING AF FREMSTILLINGSPRIS SL.SVIN

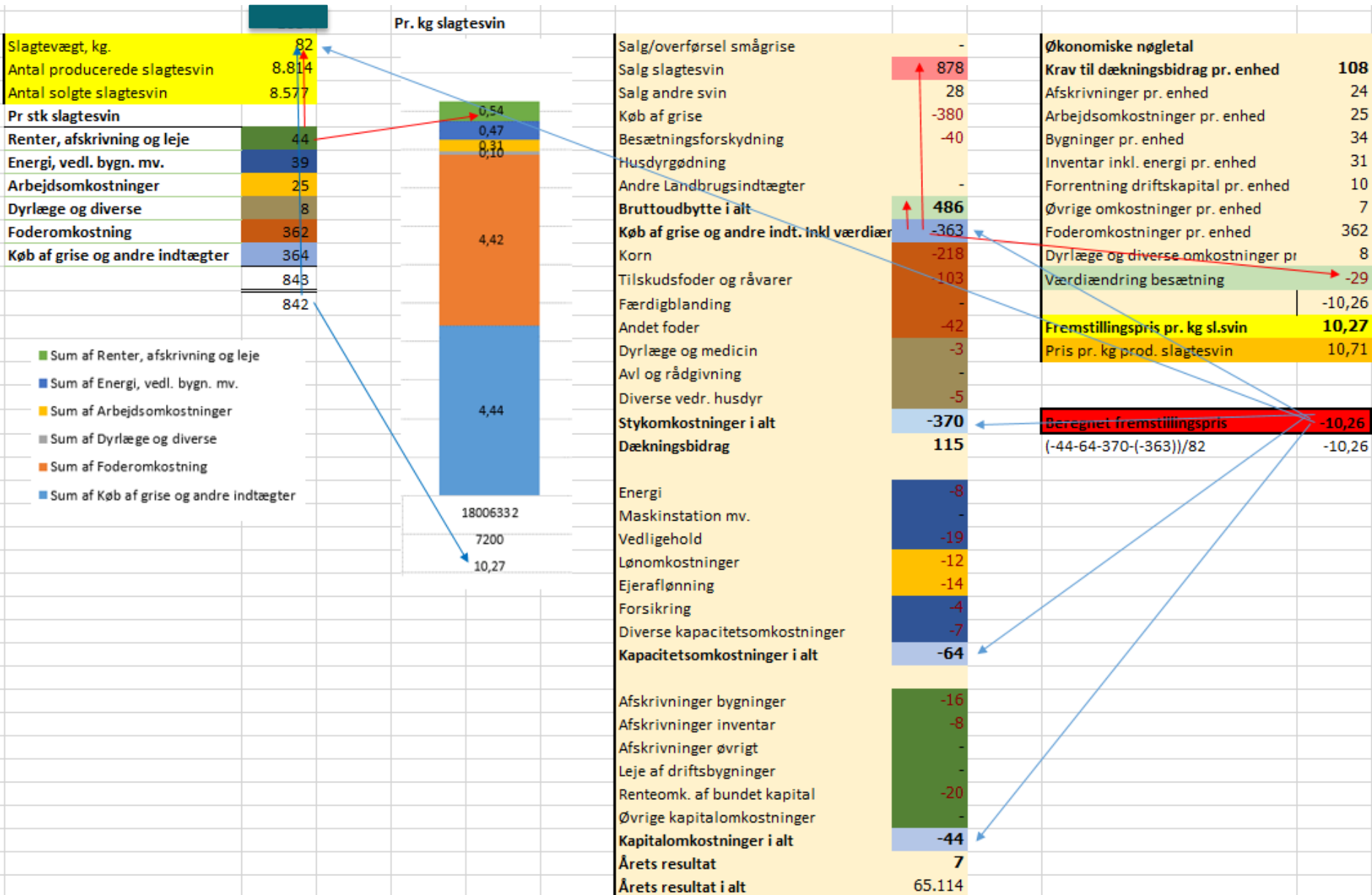

DATA: FREMSTILLINGSPRISER ERFAGGRUPPE SMÅGRISE

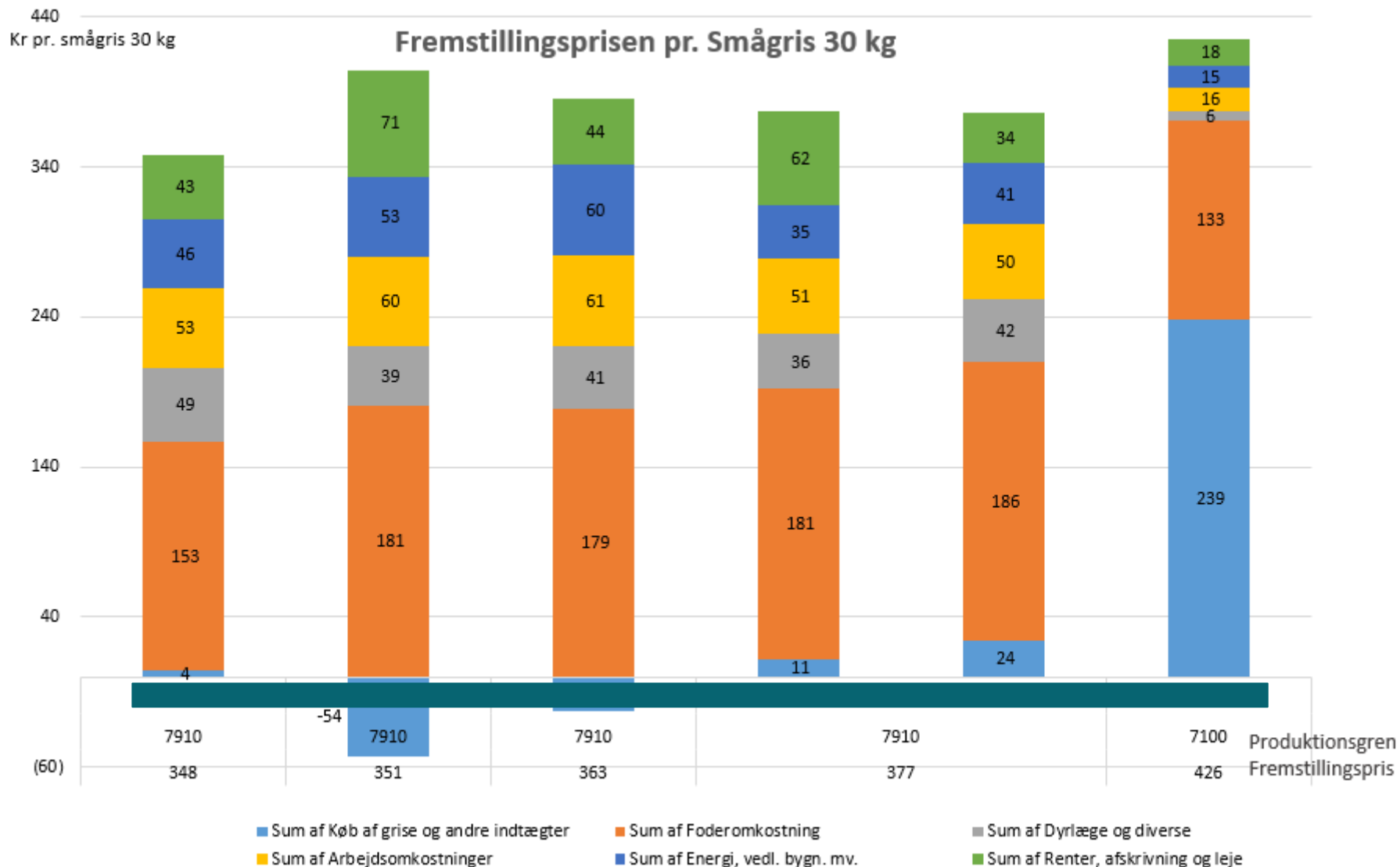

BEREGNING AF FREMSTILLINGSPRIS SMÅGRIS

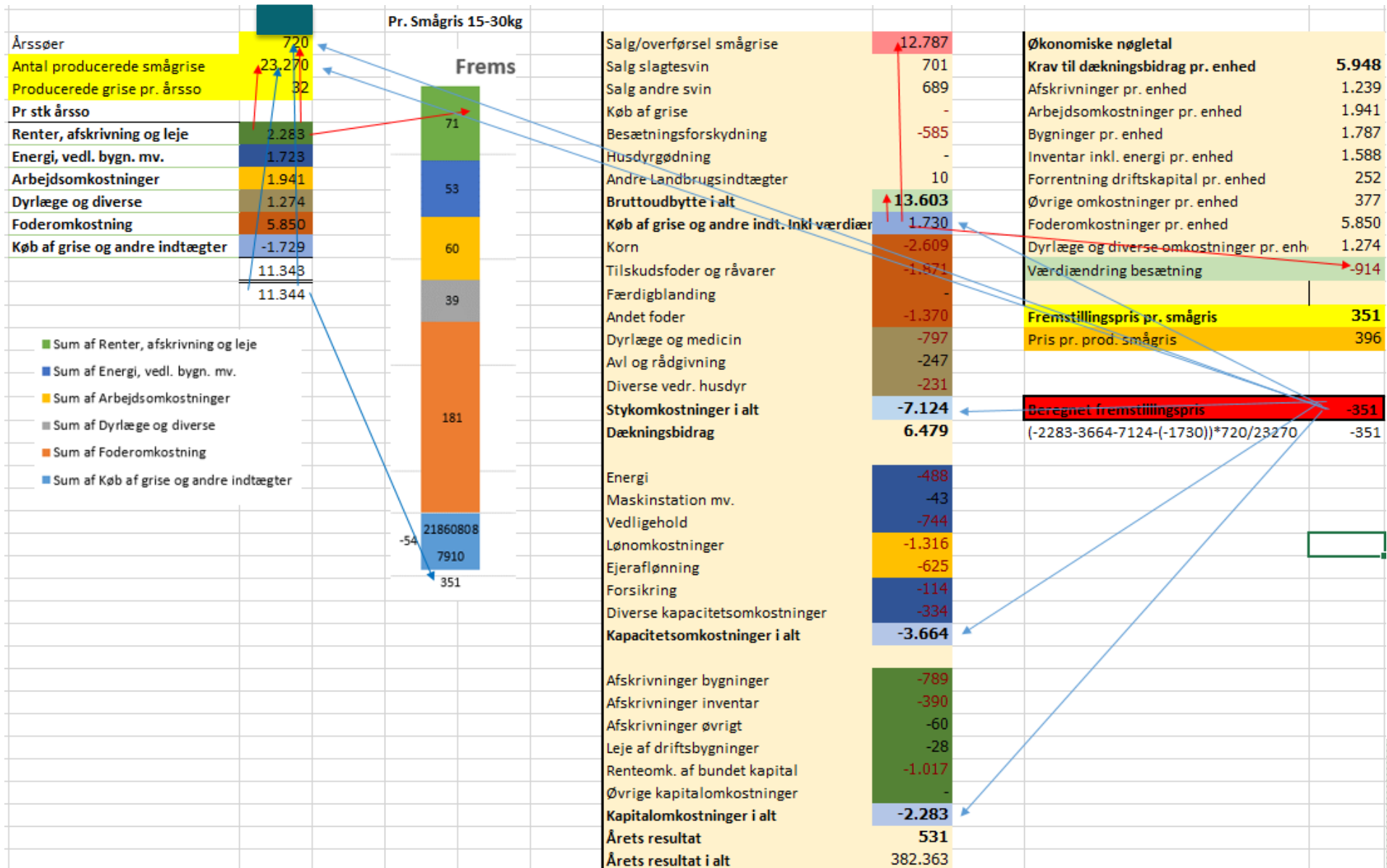

DATA: FREMSTILLINGSPRISER ERFAGGRUPPE FRAV.SMÅGRIS

Fremstillingsprisen pr. Frav.smågris

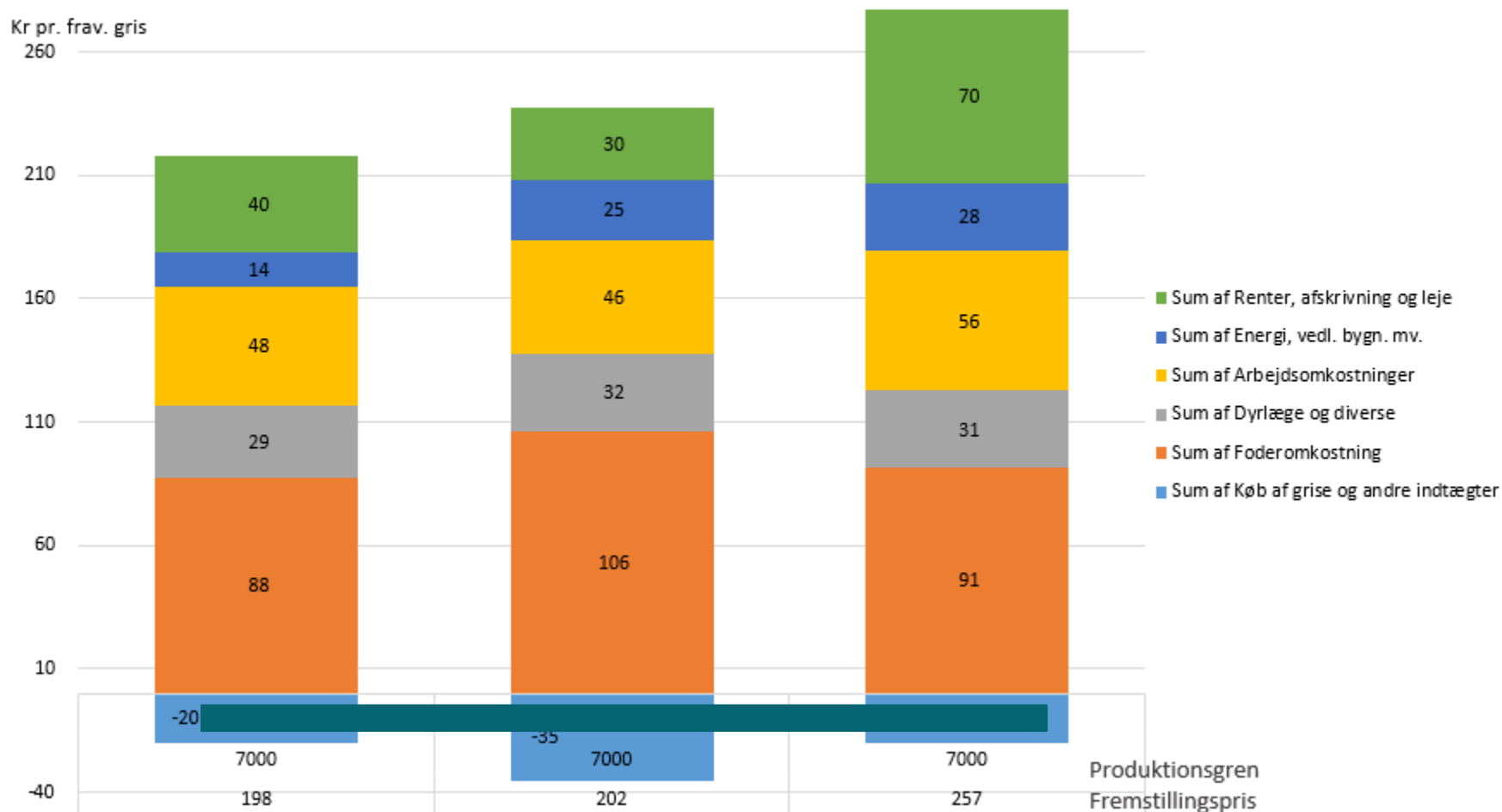

BEREGNING AF FREMSTILLINGSPRIS FRAV.GRIS

		Pr. Smågris 7-15kg					
Årssøer	1.143			Salg/overførsel smågrise	8.113	Andre indtægter pr. frav.gris	-20
Producerede fravænnede smågris:	34.300			Salg slagtesvin	-	Køb af grise pr. frav.gris	-
Producerede grise pr. årssø	30			Salg andre svin	519	Foderomkostninger pr. frav.gris	91
Pr stk årssø		70		Køb af grise	-	Dyrlæge og diverse pr. frav.gris	31
Renter, afskrivning og leje	2.103			Besætningsforskydning	-529	Arbejdsomkostninger pr. frav.gris	56
Energi, vedl. bygn. mv.	828			Husdyrgødning	-	Bygninger pr. frav.gris	42
Arbejdsomkostninger	1.695			Andre Landbrugsindtægter	-	Inventar inkl. energi pr. frav.gris	41
Dyrlæge og diverse	941	28		Bruttoudbytte i alt	8.103	Forrentning driftskapital pr. frav.gris	5
Foderomkostning	2.741			Køb af grise og andre indt. inkl værdier	604	Øvrige omkostninger pr. frav.gris	8
Køb af grise og andre indtægter	-604			Korn	-1.389	Fremstillingspris pr. frav. smågris	257
	7.703	56		Tilskudsfoeder og råvarer	-799	Pris pr. frav. smågris	270
	7.703			Færdigblanding	-333	Værdiændring sohold	-20
				Andet foder	-220	Skal ganges op til årssø!!	-614
		31		Dyrlæge og medicin	-495		
				Avl og rådgivning	-263		
				Diverse vedr. husdyr	-183		
		91		Stykomkostninger i alt	-3.682	Beregnet fremstillingspris	-257
				Dækningsbidrag	4.421	$(-2103-2523-3682-(604))*1143/34300$	-257
		-20	21690740	Energi	-317		
			7000	Maskinstation mv.	-		
			257	Vedligehold	-177		
				Lønomsomkostninger	-1.354		
				Ejer aflønning	-341		
				Forsikring	-109		
				Diverse kapacitetsomkostninger	-225		
				Kapacitetsomkostninger i alt	-2.523		
				Afskrivninger bygninger	-719		
				Afskrivninger inventar	-602		
				Afskrivninger øvrigt	-22		
				Leje af driftsbygninger	-11		
				Renteomk. af bundet kapital	-749		
				Øvrige kapitalomkostninger	-		
				Kapitalomkostninger i alt	-2.103		
				Årets resultat	-204		
				Årets resultat i alt	-233.526		

- Sum af Renter, afskrivning og leje
- Sum af Energi, vedl. bygn. mv.
- Sum af Arbejdsomkostninger
- Sum af Dyrlæge og diverse
- Sum af Foderomkostning
- Sum af Køb af grise og andre indtægter

VED SMÅGRISE 7 KG ER 7910 HOLDT UDE

Prodgren	CVR_nr	Konv_Øko	fremst_pris_smaagris	fremst_pris_frav_gris
7000		0		198
7000		1		202
7000		0		257
7910		0	348	341
7910		0	351	347
7910		0	377	369
7910		0	377	382

FRAKTILANALYSEN

Fraktilanalyse for bedrift [redacted] i gruppen: Sohold 30 kg - under 500 årssøer											
137 bedrifter i gruppen	Stærk konkurrenceevne							Stort forbedringspotentiale			
Fraktil	5%	10%	25%	33%	40%	50%	60%	67%	75%	90%	95%
Producerede grise pr. årssø	32,22	32,00	30,58	30,06	29,90	29,50	28,78	28,20	27,80	25,32	23,77
Fremstillingspris pr. smågris	333,0	347,0	365,0	374,9	380,4	397,0	415,0	420,1	433,0	467,6	507,8
Afkastningsgrad	8,5	6,3	3,0	1,1	-0,7	-2,6	-4,2	-6,6	-9,8	-16,6	-22,2
Bundet kapital pr. årssø	7.758	10.450	13.187	14.390	15.111	15.959	16.796	18.091	19.104	24.293	26.474
Bruttoudbytte pr. årssø	12.662	12.352	11.532	11.211	11.056	10.693	10.325	10.115	9.602	8.548	8.100
Foderomkostninger pr. årssø	4.554	4.903	5.424	5.555	5.678	5.853	6.019	6.156	6.317	6.948	7.291
Dækningsbidrag pr. årssø	5.423	5.254	4.547	4.259	4.029	3.752	3.221	3.040	2.803	1.691	933
Krav til dækningsbidrag pr. årssø	3.430	3.580	4.067	4.260	4.348	4.484	4.647	4.778	5.019	5.572	5.863
Arbejdsomkostninger pr. årssø	1.162	1.486	1.658	1.737	1.814	1.922	2.008	2.055	2.148	2.564	2.739
Bygninger pr. årssø	610	637	863	933	1.006	1.062	1.129	1.214	1.263	1.530	1.693
Inventar pr. årssø	647	717	873	932	996	1.095	1.164	1.231	1.318	1.500	1.663
Årets resultat pr. årssø	898	684	7	-258	-420	-817	-1.214	-1.507	-1.821	-2.516	-3.713

Fraktilanalysen er i dette tilfælde lavet ud fra 137 bedrifter.

DATA: FREMSTILLINGSPRISER, SLAGTESVIN SVINERÅDGIVNINGEN EJD.

 	Nulpunkt ejd. Pris	Fremstillingspris DG	Nulpunkt DG Pris	Resultat efter finansiering	Resultat DG	Pris pr. kg sl.svin	Nulpunkt DG fremstillingspris
2013	11,33	11,30	11,87	418.581	150.233	12,07	11,50
2014	9,93	10,27	10,62	438.053	65.114	10,71	10,36

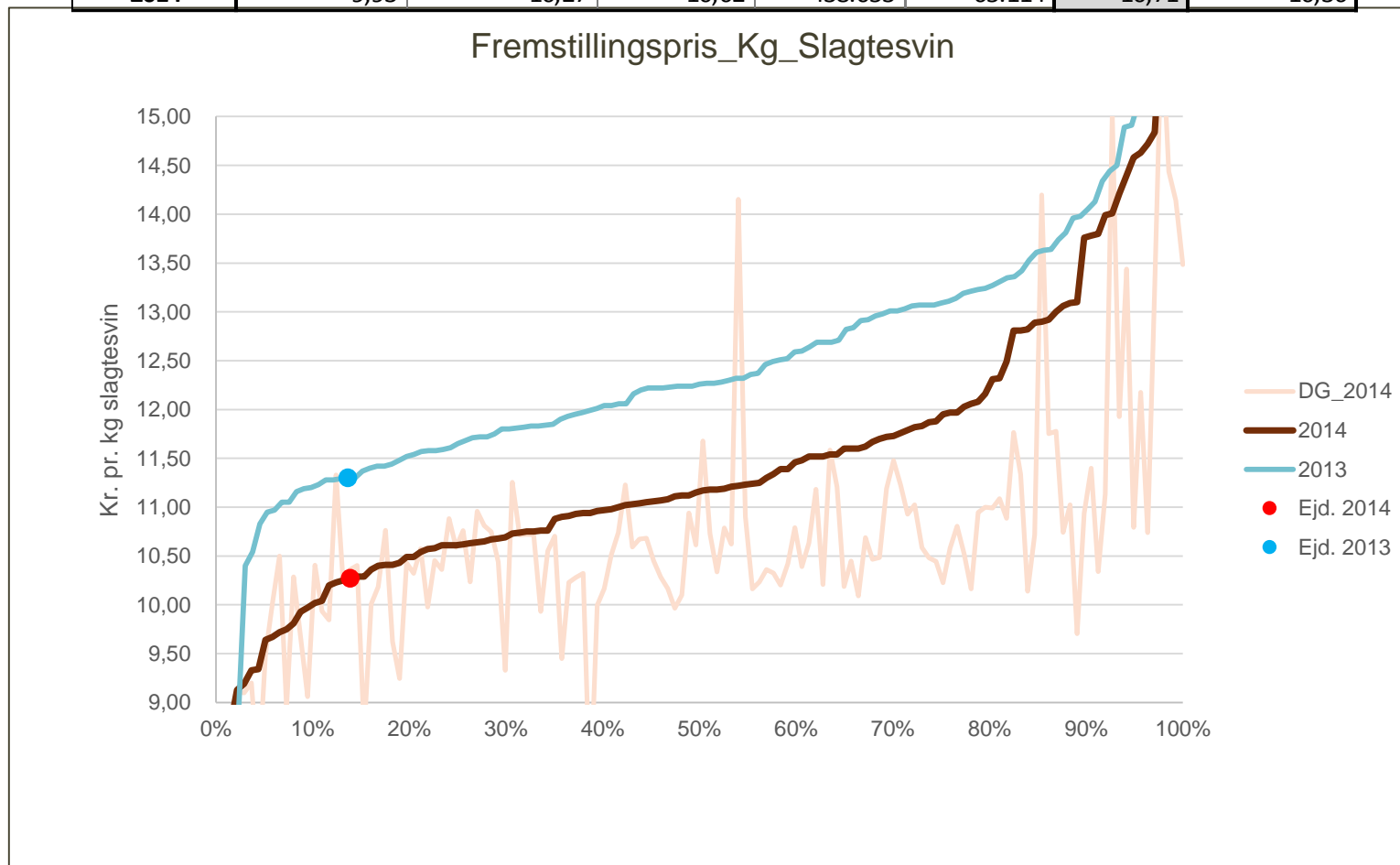

DATA: FREMSTILLINGSPRISER, SLAGTESVIN SVINERÅDGIVNINGEN EJD. [REDACTED], FORKLARING:

- Spredningen på fremstillingsprisen på et kg slagtesvin, beregnet ud fra produktionsgrenen.
- På denne graf ses det at der generelt er produceret til en lavere fremstillingspris i 2014 end i 2013.
- Det kan aflæses at ejd. [REDACTED] har reduceret sin fremstillingspris fra 11,33 kr til 9,93 kr pr kg slagtesvin.
- --Grafen der ligger bagved er nulpunkterne lavet på fremstillingsprisen for et kg. Slagtesvin, efter at produktionsgrenen/driftsgrenens resultat(Årets resultat) skal gå i nul, så svineproduktionen ikke skal løfte "hele" ejendommen. Spredningen kan dog ikke aflæses da rækkefølgen af observationer/Ejendomme følger fremstillingsprisen.
- Men fordi nulpunktet er beregnet med udgangspunkt i fremstillingsprisen for 2014 følger grafen også til delt spredningen på selve fremstillingsprisen.
- Når vi så kigger på nulpunktet på denne graf, viser den hvor stort et spænd der er på fremstillingsprisen for at Årets resultat på produktionsgrenen går i nul. Priser og andet uændret. Det betyder for ejendom 2084, at fremstillingsprisen kan gå op på 10,36(mod 10,27) kr, inden "resultat DG" går i nul.
- *Ejd. 1390 godt eksempel. På fremstillingspris.*

Antal ejd. 2013=138, 2014=145.

DATA: NULPUNKTER, SLAGTESVIN SVINERÅDGIVNINGEN EJD. ██████████

██████████	Nulpunkt ejd. Pris	Fremstillingspris DG	Nulpunkt DG Pris	Resultat efter finansiering	Resultat DG	Pris pr. kg sl.svin	Nulpunkt DG fremstillingspris
2013	11,33	11,30	11,87	418.581	150.233	12,07	11,50
2014	9,93	10,27	10,62	438.053	65.114	10,71	10,36

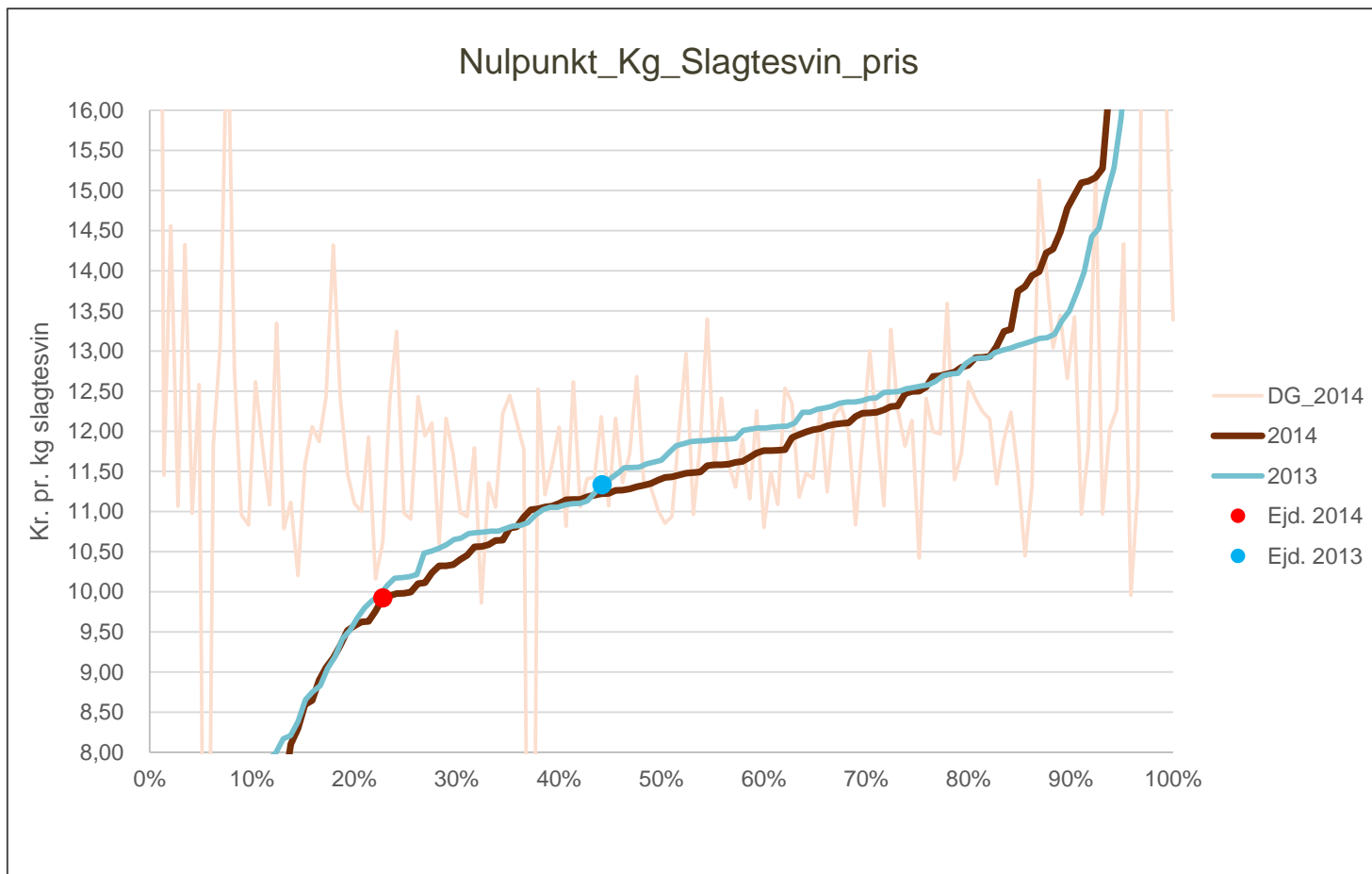

DATA: NULPUNKTER, SLAGTESVIN SVINERÅDGIVNINGEN EJD. ██████████ FORKLARING:

- Spredningen på nulpunktet beregnet ud fra prisen på et kg slagtesvin, og givet at "Resultatet efter finansiering" skal gå i nul, altså resultatet for hele bedriften. Det kan aflæses hvor lille en pris man kan gå ned på, eller hvor stor en pris man skal op på for at ejendommen går i nul på resultatet efter finansiering.
- På denne graf ses det at ejd. ██████████ kan "nøjes" med en lavere pris i 2014 den røde plet, end i 2013 den blå plet. I 2013 skulle ejendommen op på en pris på 11,33 kr. pr kg slagtesvin, mod kun 9,93 kr. pr kg slagtesvin i 2014.
- Grafen der ligger bagved er nulpunkterne lavet på prisen for et kg. Slagtesvin, men efter at produktionsgrenen/driftsgrenens resultat (Årets resultat) skal gå i nul, så svineproduktionen ikke skal løfte "hele" ejendommen. Spredningen kan dog ikke aflæses da rækkefølgen af observationer/Ejendomme følger nulpunktberegningen.
- Grafen afspejler egentlig bare at der er andre faktorer der spiller ind når der kigges på hele ejendommen kontra den enkelte produktionsgren.
- *Ejd. 1390 godt eksempel. På fremstillingspris.*
- Antal ejd. 2013=138, 2014=145.

DATA: FREMSTILLINGSPRISER, SMÅGRISE SVINERÅD GIVNINGEN EJD. ██████████ ANTAL EJD. 2013=44, 2014=57.

██████████	Nulpunkt ejd. Pris	Fremstillingspris DG	Nulpunkt DG Pris	Resultat efter finansiering	Resultat DG	Pris pr. Smågris	Nulpunkt DG fremstillingspris
2013	403	455	470	478.036	-264.748	444	429
2014	458	363	431	-176.318	-124.769	419	351

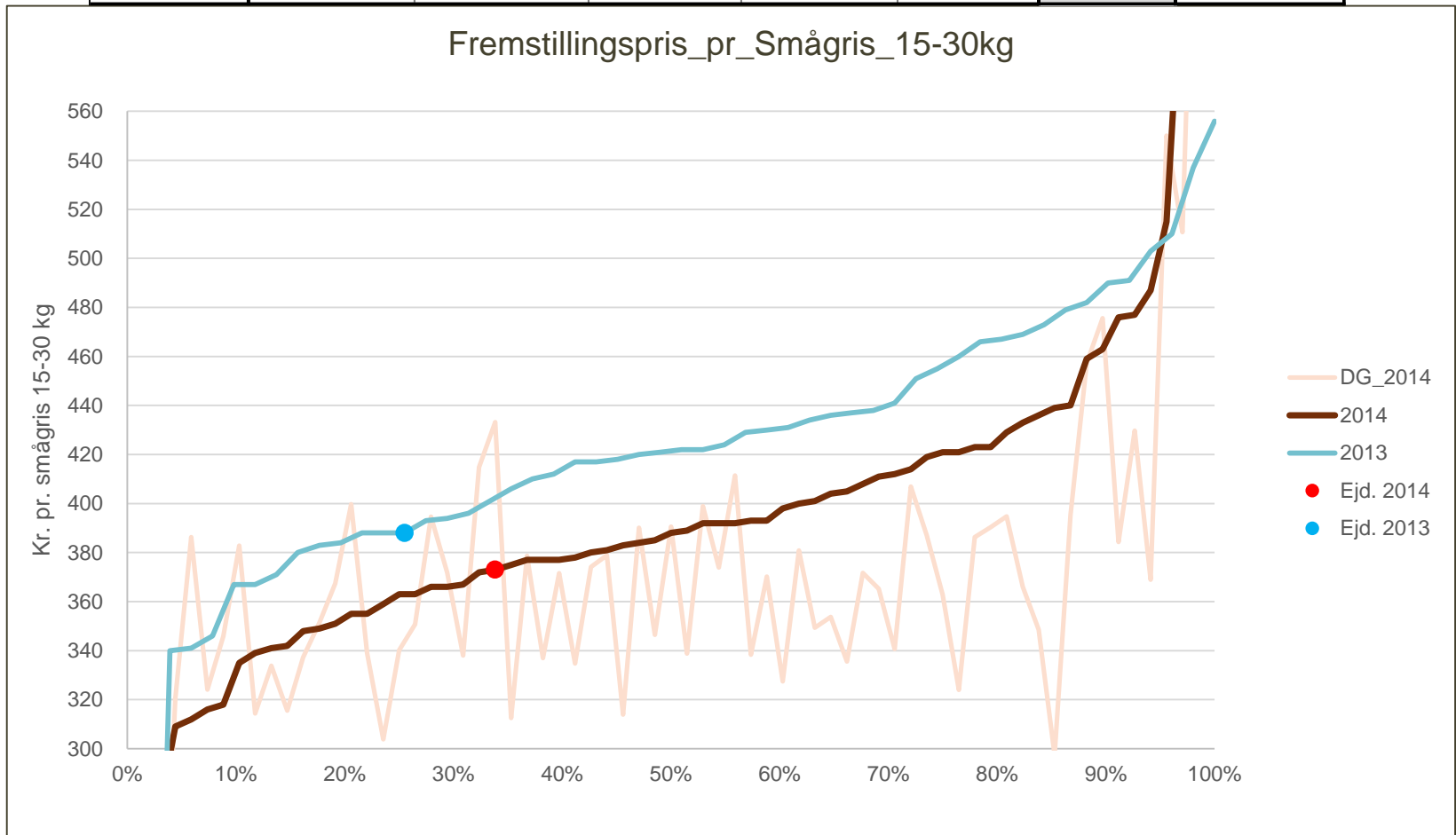

DATA: NULPUNKTER, SMÅGRISE SVINERÅDGIVNINGEN EJD.

	Nulpunkt ejd. Pris	Fremstillingspris DG	Nulpunkt DG Pris	Resultat efter finansiering	Resultat DG	Pris pr. Smågris	Nulpunkt DG fremstillingspris
2013	403	455	470	478.036	-264.748	444	429
2014	458	363	431	-176.318	-124.769	419	351

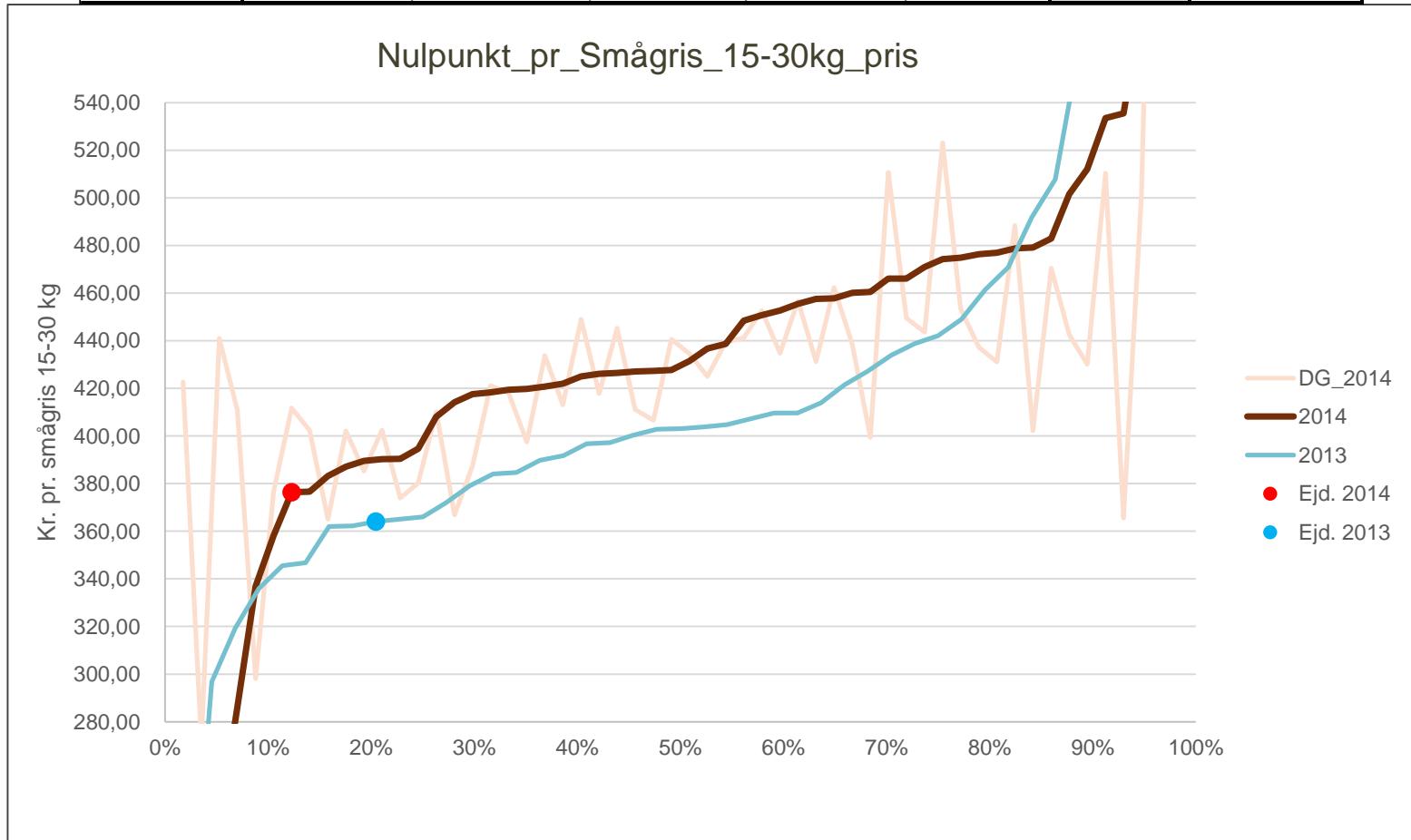

DATA: FREMSTILLINGSPRISER, FRAV.SMÅGRISE SVINERÅD GIVNINGEN EJD

	Nulpunkt ejd. Pris	Fremstillingspris DG	Nulpunkt DG Pris	Resultat efter finansiering	Resultat DG	Pris pr. Smågris	Nulpunkt DG fremstillingspris
2013	270	266	260	1.036.203	1.022.771	289	295
2014	313	257	286	-784.261	-233.525	279	250

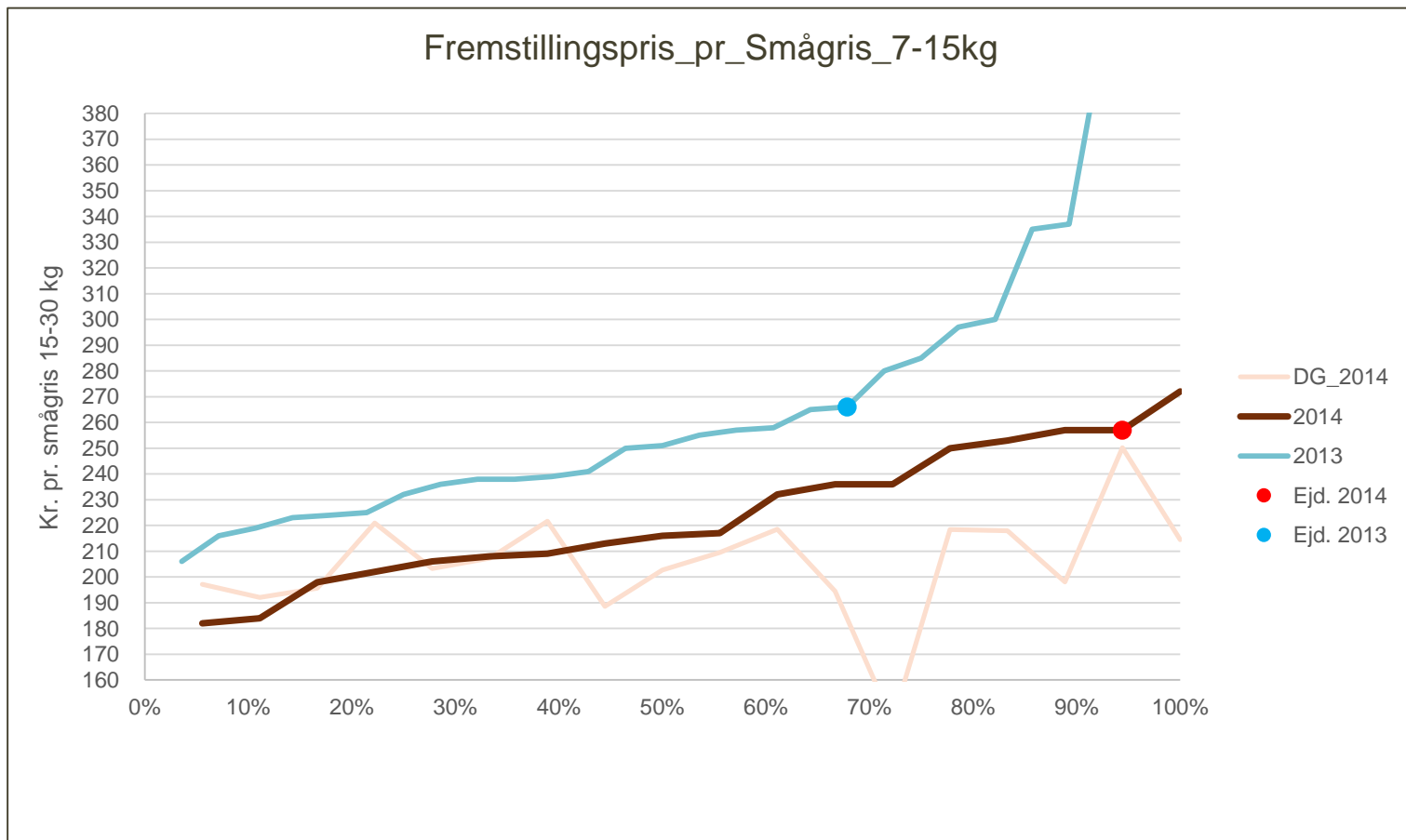

DATA: NULPUNKTER, FRAV.SMÅGRISE SVINERÅDGVNINGEN EJD.

	Nulpunkt ejd. Pris	Fremstillingspris DG	Nulpunkt DG Pris	Resultat efter finansiering	Resultat DG	Pris pr. Smågris	Nulpunkt DG fremstillingspris
2013	270	266	260	1.036.203	1.022.771	289	295
2014	313	257	286	-784.261	-233.525	279	250

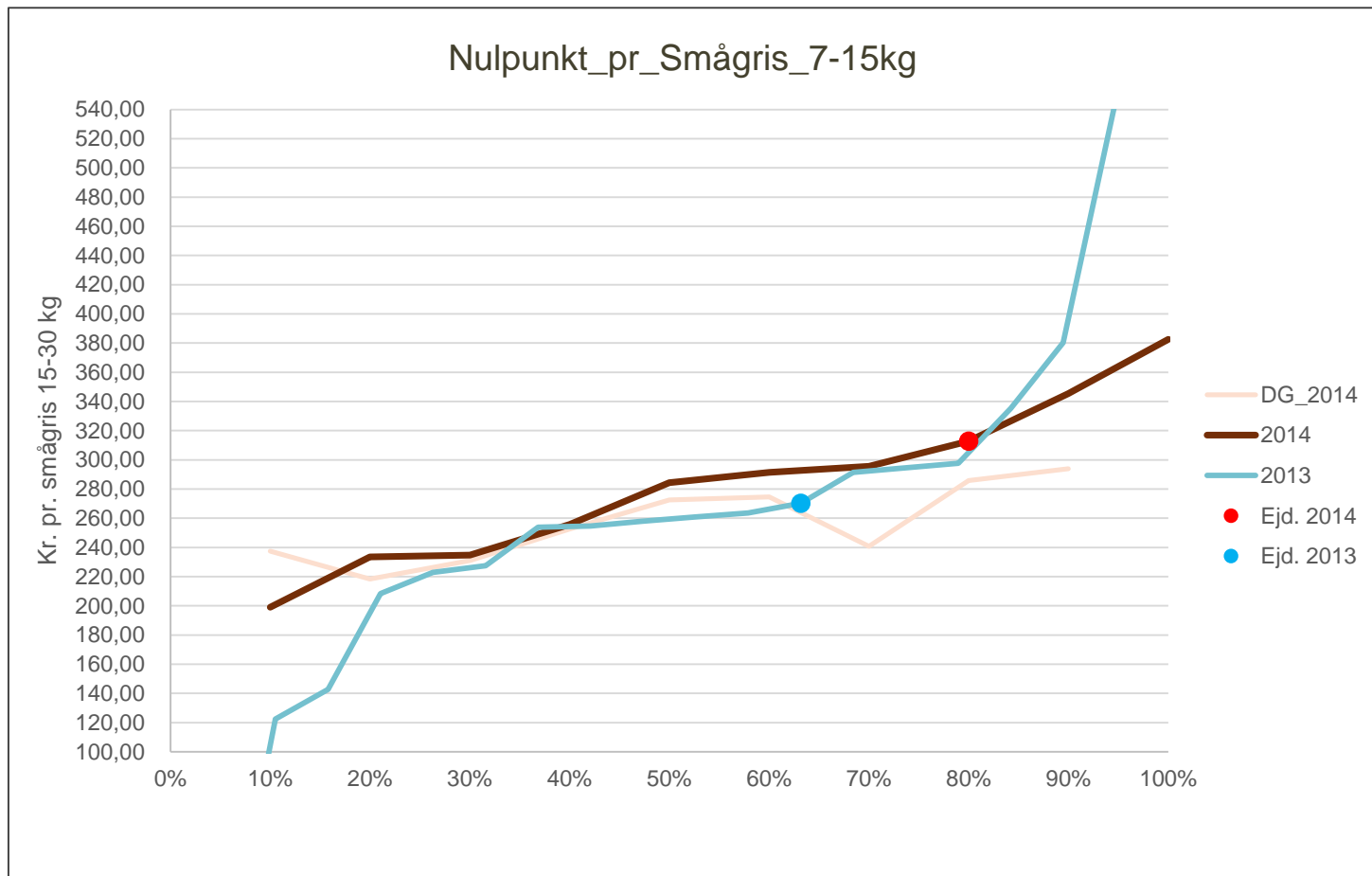

FREMSTILLINGSPRIS SLAGTESVIN

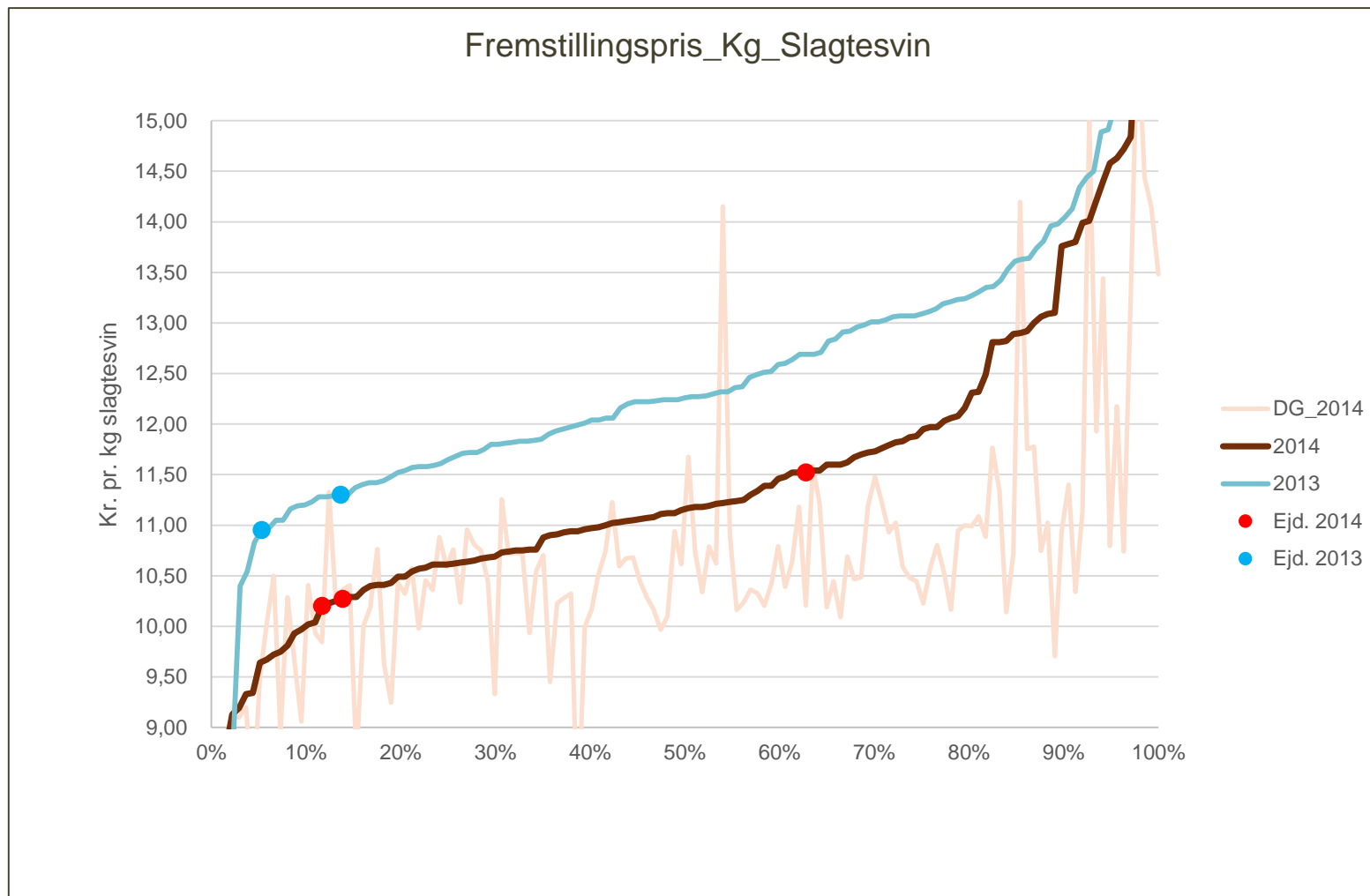

NULPUNKTER SLAGTESVIN PRIS

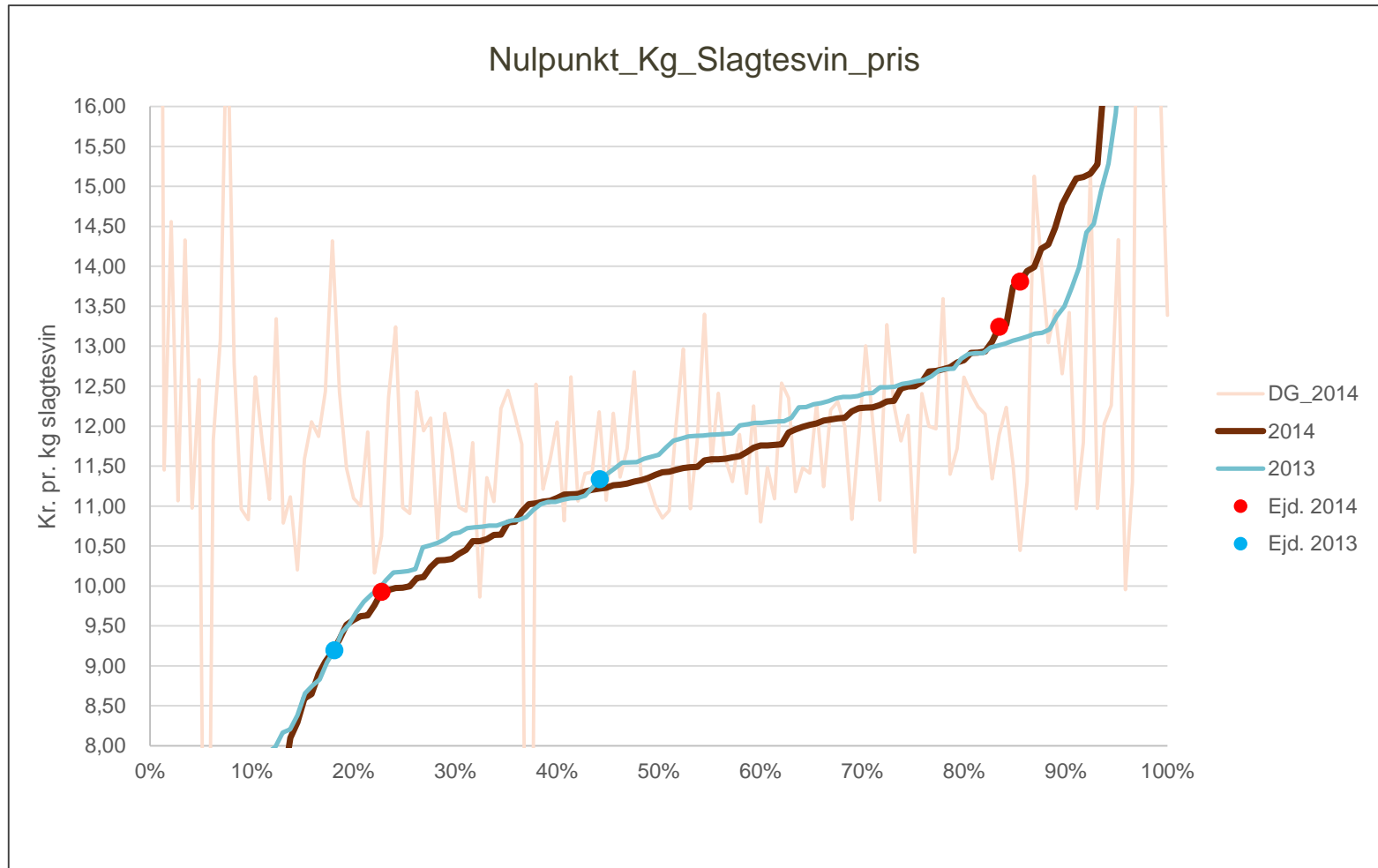

FREMSTILLINGSPRIS SMÅGRIS 15-30KG

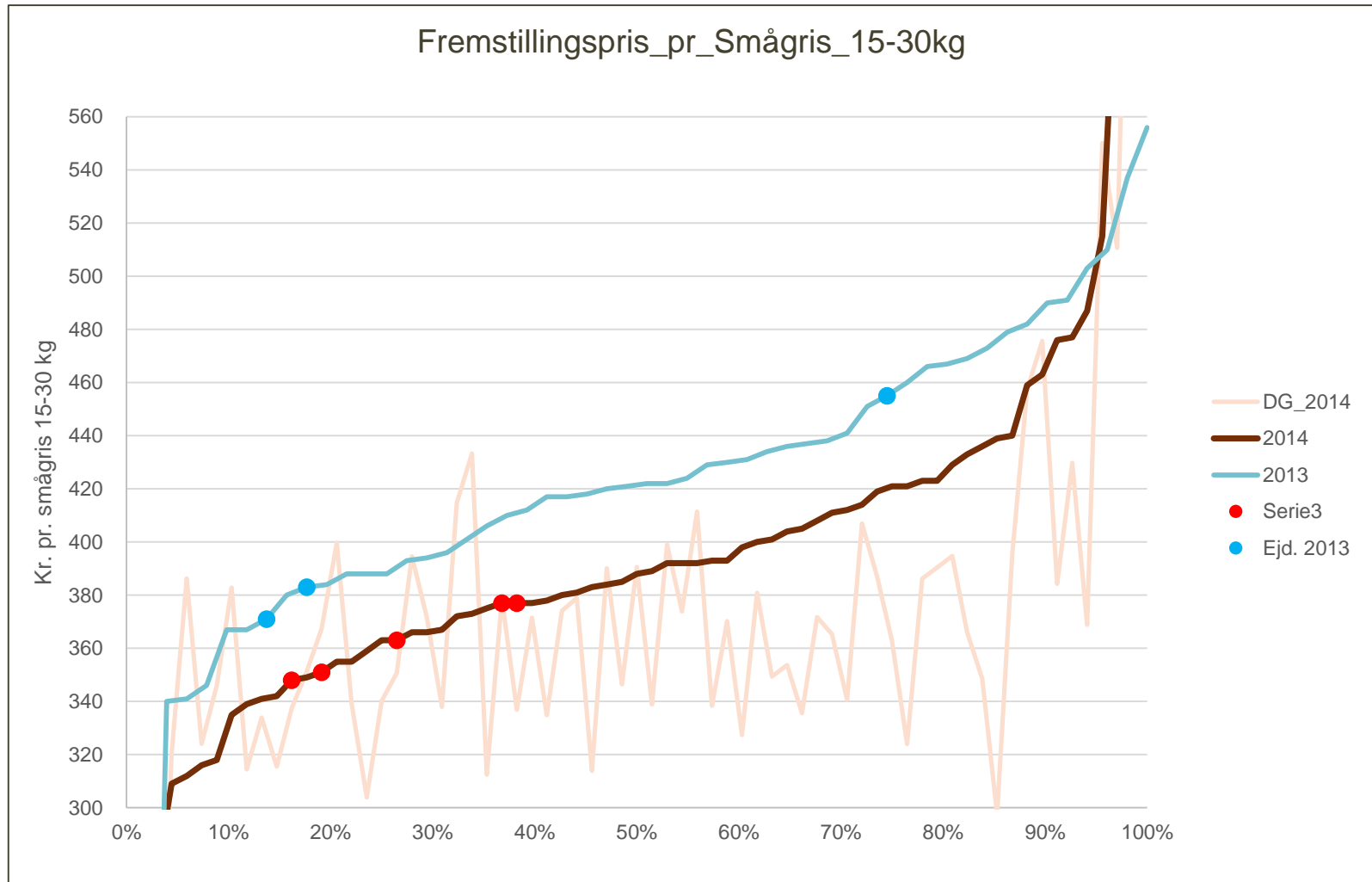

NULPUNKTER SMÅGRIS 15-30KG PRIS

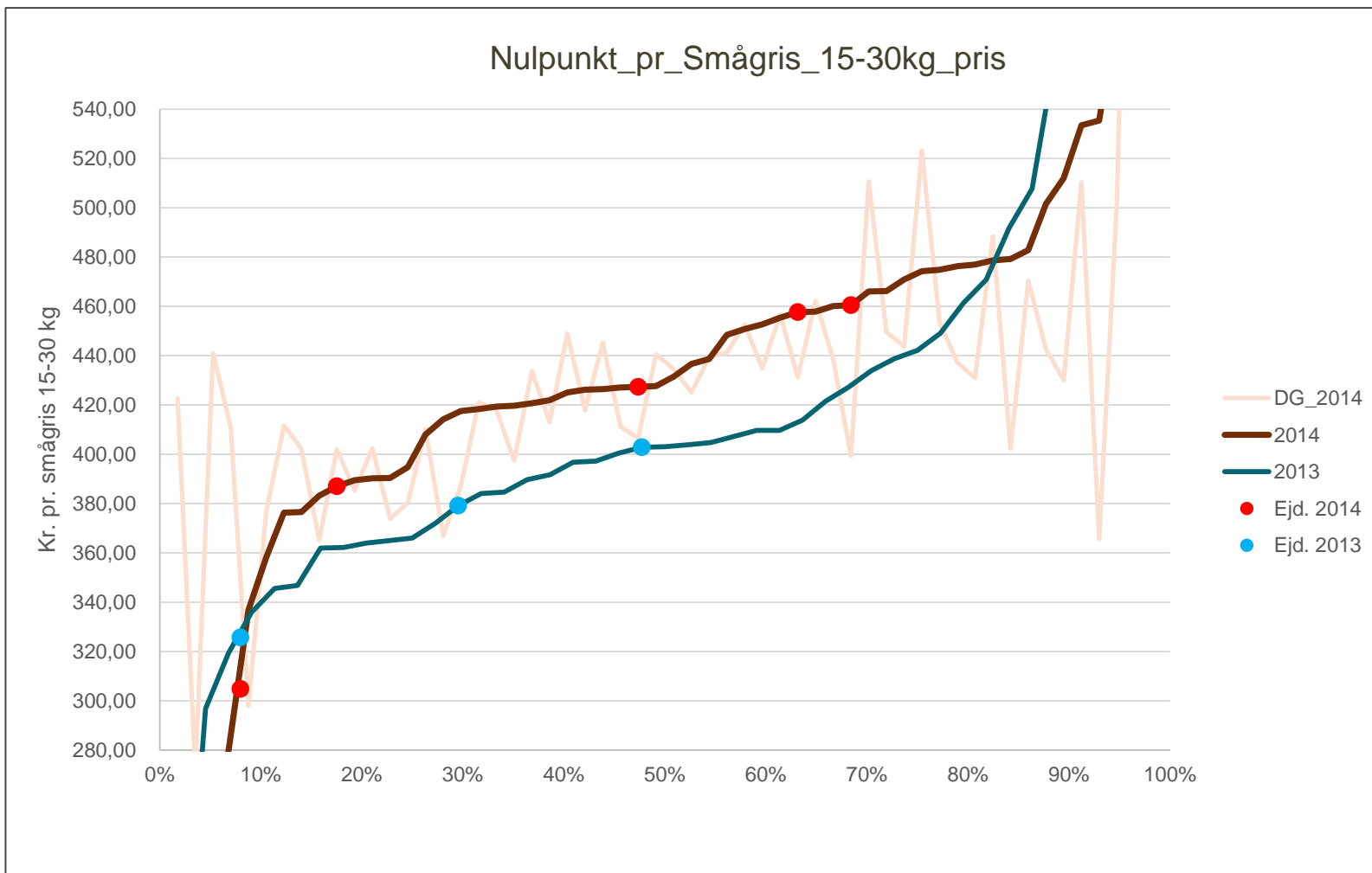

FREMSTILLINGSPRIS SMÅGRIS 7-15KG

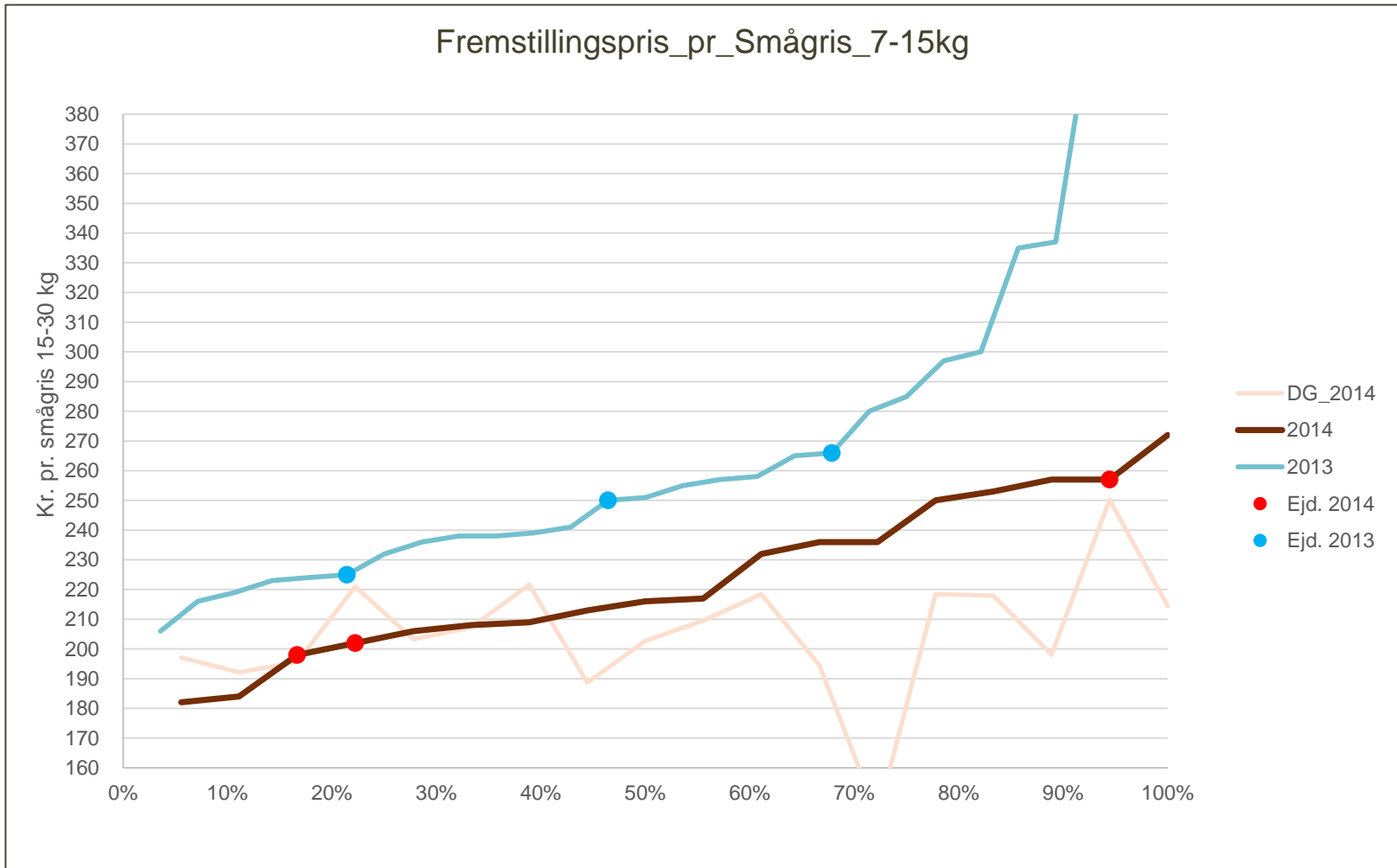

NULPUNKTER SMÅGRIS 7-15KG PRIS

